

# 顔画像の年齢印象操作

肌のきめとしわの操作を中心に  
北海道情報大学／向田 茂

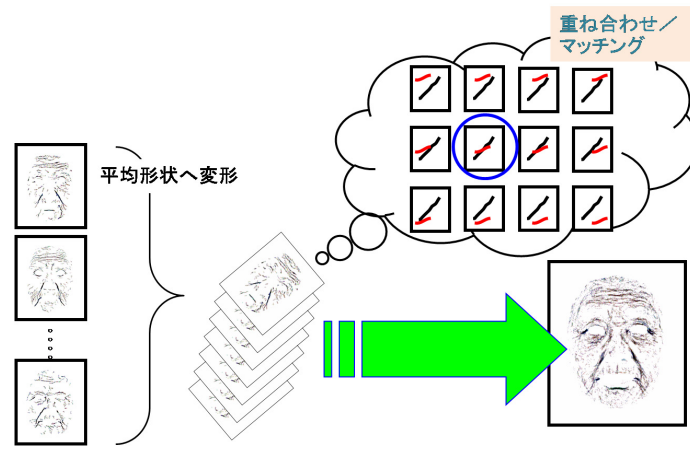

第 1 図 シワモデルの生成手順



第 3 図 異なる年齢の日本人女性の顔の肌画像  
(左から 0 歳女兒、10 歳女兒、40 歳女性、80 歳女性)

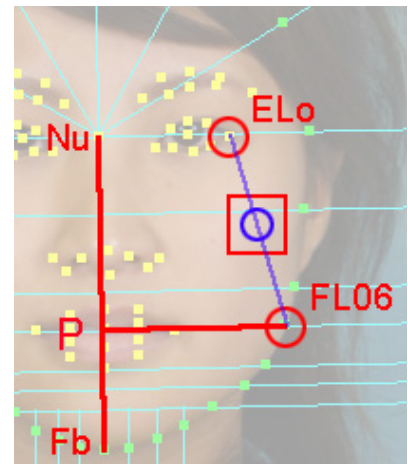

第 4 図 肌のきめ分析領域



(a)オリジナルの肌

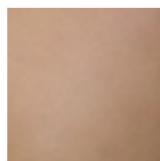

(b)乖離を減少した肌



(c)乖離を増大した肌

第 6 図 肌画像のきめの操作

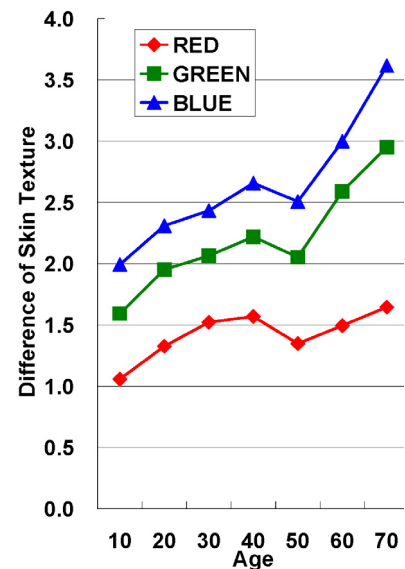

第 5 図 年代ごとのきめの状態 (S)



第 7 図 年齢操作画像